【仕出し弁当】

ホテル法要後のお持ち帰りに。
ご自宅でご法要時のお食事に。

宅配できます

旧下関市内は無料配達。
その他の地域はご相談ください。

宅配希望のお客様は

お電話にてご予約ください。受付時間／9:00〜19:00

- 1回のご注文は**5個以上**にてお願い致します。
- 1週間前までにご予約ください。
- ご希望があれば、担当スタッフがお打合せにお伺いします。
- お取消しは1週間前まで。数量の変更は2日前まで承ります。

●写真はイメージです。お料理内容は旬の食材を使用するため、季節により内容が変わります。予めご了承下さい。●汁椀はついておりません。ご家庭の汁椀をご用意下さい。また、有償でご用意も可能です。ご相談下さい。●仕上がりは11時以降となります。お引渡しのお時間はご相談下さい。●ホテルでのお引渡しも承ります。但し、5〜9月末までは配達対応のみです。●お料理はお引渡し後2時間以内に必ずお召し上がり下さい。●お支払いは、商品と引き換えに、現金にてお支払い下さい。●繁忙日にはやむを得ずお受けできない場合がございますのでご了承下さい。

【お引物】

ご参列いただいた皆様やご僧侶様への心遣いに、カタログギフトから幅広くご用意いたします。

提供：進物の大進

お申し込み方法

まずは、お電話にてご予約を。

TEL083-232-5100（予約直通）
受付時間／9:00〜19:00

- 2週間前までにお電話にてご予約ください。
- お客様のご来館または、担当スタッフがお伺いさせて頂きお打合わせいたします。

SHIMONOSEKI
Grand Hotel
下関グランドホテル
政府登録国際観光ホテル（登ホ第253号）

〒750-0006 山口県下関市南部町31-2 Tel.083-231-5000·Fax.083-235-0039
http://www.sgh.co.jp

【下関グランドホテルの】

ご法要

Buddhist memorial service
ご法要プラン

忌明け・年忌法要について

亡くなった日を入れて七日目ごとに忌日があり、故人の供養を行います。特に初七日と忌明けの四十九日は大切な日とされ、親類や知人を招いてご法要を営むのが一般的です。故人の祥月命日に法要を行い、一周忌以降のご法要は年忌法要といいます。

初七日 初七日は、忌日のなかでも特に大切な日とされています。

四十九日 四十九日は、浄土に行けるかどうかの最後の審判の日。盛大に法要を営みます。

百か日 故人へ、遺族が平常な生活に戻ったことを報告します。

一周忌（満1年） 亡くなった年の翌年に行う年忌法要です。親類や知人を招いて、ご法要を営みます。

●**三回忌**（満2年）●**七回忌**（満6年）●**十三回忌**（満12年）
●**十七回忌**（満16年）●**二十三回忌**（満22年）●**二十七回忌**（満26年）
●**三十三回忌**（満32年）●**三十七回忌**（満36年）●**五十回忌**（満49年）

ご法要の準備

3〜4ヵ月前●施主と日取りの取り決め
施主は主に、葬儀で喪主を務められた方が行います。ご法要を午前中に行い、ご会食を昼食に合わせるのが一般的です。

2ヵ月前●案内状の送付
返信用はがきを案内状に同封し、「何回忌法要、日時、会場」を記載します。兄弟や親しい方へは電話でも良いでしょう。

1ヵ月前●お打ち合わせ
装花、お供物、料理、席順、お引物等のお打合せを行います。

2週間前●手　配
出欠最終確認、装花、お供物、料理、席順、お引物等を手配。

当　日●ご遺影・ご位牌をお持ちの上、お越しくださいませ。ご本尊は、ご僧侶様にご相談の上、お持ち込みください。

ご法要の流れ

ご法要前 開始時刻が近づいたら、参列者は仏壇に向かい着席します。施主が仏壇の灯明をつけて線香をあげます。

僧侶入場 僧侶が入場して仏壇の前に座ったら、施主が参列者に謝辞とともに「只今より故〇〇の〇〇忌法要を営ませていただきます」と挨拶し、僧侶に一礼をします。

読経・献花 僧侶が合掌礼拝する時は参列者も合掌礼拝し、僧侶が「ご焼香（献花）を」と言われたら、施主からご焼香（献花）を行います。

法　話 読経、ご焼香（献花）が終わり僧侶が参列者の方を向いて法話をします。最後に、一同合掌して一礼します。僧侶が退場したら、施主は参列者にお礼の言葉を述べ、ご法要は終了します。

※仏式の作法は、地域や宗派によって異なる場合がございます。

海峡の美しい眺望の中で、故人を偲び追悼。

【法要会場】

4〜20名想定
僧侶控室有り

¥10,000 サービス料・消費税込

●法要会場仏具／祭壇・献花台・おりんセット・燭台・ろうそく・ご焼香・線香・花立・果物台・菓子台
●僧侶控室付属／姿見・お茶・おしぼり

※御本尊は、ご僧侶様にご相談の上、お持ち込みください。※当日はご遺影・御位牌をお持ちの上、お越しください。

【祭壇装花】ご遺影まわりを厳かに飾る生花もご用意。

5日前要予約

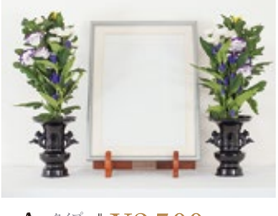

A-type ¥2,500 消費税込

B-type ¥4,000 消費税込

C-type ¥6,000 消費税込

D-type ¥10,000 消費税込

装花の持ち込みも可能です。お打ち合わせ時にお申し出ください。

※お花は、生花ですので季節によって内容が変わる場合がございます。

ホテルならではのおもてなし。心を込めてサポート致します。

ご法要に必要なお花や供物のご手配をお任せ頂ける他、ご宿泊やお引物のご準備も承ります。

【献 花】ご冥福を祈願して花を捧げましょう。

5日前要予約

カーネーション 1本 ¥250 消費税込

白 菊 1本 ¥350 消費税込

献花の持ち込みも可能です。

※ご焼香・線香、または献花をお選びいただけます。

【お供物】お下がりに便利なお供物をご用意。

2日前要予約

果物籠1 ¥3,000 消費税込

果物籠2 ¥5,000 消費税込

※写真はイメージ。季節によって内容が変わる場合がございます。

わかめ餅 1個 ¥129 消費税込

梅もなか 大納言 1個 ¥151 消費税込

お供物の持ち込みも可能です。

【お食事】ご会食で故人との思い出話を…。

【会席料理】サービス料・消費税込 ※写真はイメージ。旬の素材を調理。

菊¥5,000 ‖ 百合¥7,000 ‖ 蘭¥10,000

●陰膳／¥3,000 ●お子様ランチ／¥2,200 ●フリードリンク／¥2,200

【会食会場】

ご人数に応じて関門海峡に面した個室をご用意させていただきます。ガラス張りで眺望がよく、落ち着いた佇まいの個室です。

●彩海の間（4〜8名）●潮路の間（4〜16名）●洋室個室（4〜20名）

※20名様以上でもお承り致します。お問合せください。

潮路の間

洋室個室

【ご宿泊】遠方からお越しのお客様も安心。

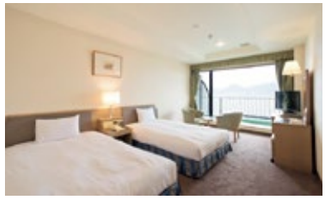

●シングルルーム
¥6,000〜

●ツインルーム
¥11,000〜

いずれもサービス料・消費税込

※季節によって宿泊料金が変わります。申込み時にご確認ください。